

I JORNADAS DE AJEDREZ

SOCIEDAD. EDUCACIÓN Y PSICOPATOLOGÍA

Del 9, 10 y 11 de NOVIEMBRE 2012

El ajedrez no es sólo un juego milenario. Es también una herramienta educativa y terapéutica de gran utilidad. Las presentes jornadas tienen el objetivo de tender puentes de unión entre la educación, salud mental y Sociedad. En esta ocasión, estarán centradas en el uso educativo y terapéutico del ajedrez en niños y adolescentes con trastornos de conducta, en general, y con Trastorno por Déficit de Atención e Hiperactividad (TDAH) en particular. Asimismo, se desarrollará un Taller, de especial interés para formadores y monitores, centrado en las dificultades específicas que presenta la enseñanza "terapéutica" del ajedrez en niños con TDAH (programa Jaque Mate al TDAH).



Con la participación de Leontxo García.
Conferenciante, presentador, comentarista y periodista especializado en ajedrez.

DIRIGIDO A:

Médicos, Psiquiatr@s, Pediatr@s, Psicólogo@s, Enfermero@s, Profesores, Educadores, Trabajadores sociales, Terapeutas ocupacionales, Monitores de Ajedrez, Monitores de tiempo libre, y público en general.

COMITÉ ORGANIZADOR:

Hilario Blasco Fontecilla, Médico Psiquiatra, CSM Villalba, Hospital Puerta de Hierro, Madrid
Luis Blasco de la Cruz, Monitor nacional Superior y Presidente Club 64 Villalba
Club 64 Villalba
Ayuntamiento de Navacerrada

INFORMACIÓN E INSCRIPCIONES:

Club 64 Villalba,

✉ club@ajedrez64villalba.com

☎ 635 458 715

PRECIOS

Jornadas 50 €

Taller 30 €

Jornadas y Taller 70€

Fecha límite de inscripción:

31 de Octubre de 2012

Número de Plazas

Jornadas: 150; Taller: 30

FORMA DE PAGO

Transferencia bancaria a cta. nº: 2054 0332 63 9159006525
Indicar en la transferencia el nombre del participante y mandar justificante al siguiente e-mail: club@ajedrez64villalba.com



I JORNADAS DE AJEDREZ

SOCIEDAD. EDUCACIÓN Y PSICOPATOLOGÍA

Del 9, 10 y 11 de NOVIEMBRE 2012

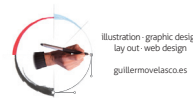

I JORNADAS DE AJEDREZ

SOCIEDAD. EDUCACIÓN Y PSICOPATOLOGÍA

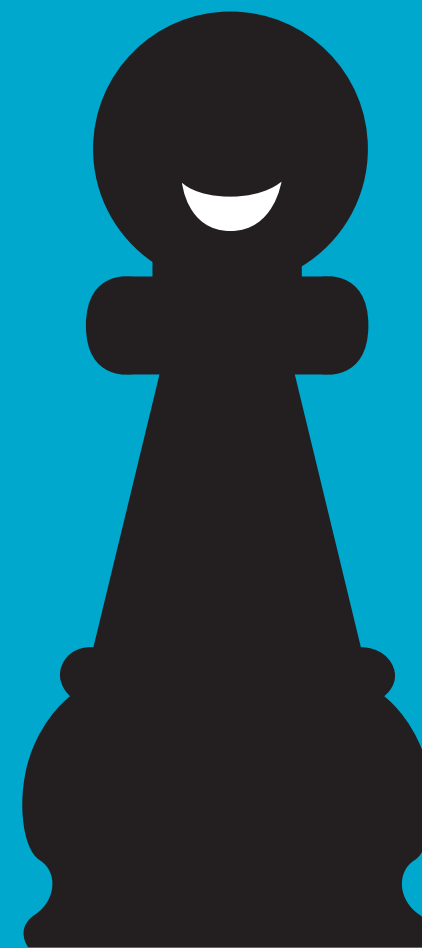

Del 9, 10 y 11 de NOVIEMBRE 2012

NAVACERRADA

PROGRAMA

9 Noviembre, Viernes *Salón de actos,
Casa de la Cultura*

17.00 **Recogida de acreditación**

19.00 > 19.30 **Presentación y apertura**

*Guillermo Petersen Guitarte
Coordinador de la Oficina Regional de Salud
Mental de la Comunidad de Madrid*

19.30 > 20.30 **Conferencia inaugural a cargo de Leontxo García**

*Conferenciante, presentador, comentarista y
periodista especializado en ajedrez.*

20.30 **Ruegos y preguntas**

*Hilario Blasco Fontecilla, Luis Blasco de la Cruz, Leontxo
García, Jaime Fresno Ballesteros*

21.00 **Cena de Ponentes**

10 Noviembre, Sábado *Salón de actos,
Casa de la Cultura*

9.30 > 11.30 **ALTERACIONES DE CONDUCTA EN LA
INFANCIA Y ADOLESCENCIA**

Moderador: Hilario Blasco Fontecilla, Psiquiatra, CSM Villalba

Diagnóstico diferencial de TDAH

Belén Poza, Psiquiatra, CSM Villalba

El niño con TDAH: experiencia de una unidad

Javier Blumenfeld, Pediatra, Hospital de El Escorial

**Contextos de colaboración: peligros y
oportunidades**

Raquel García, Trabajadora Social, CSM Villalba

**Los trastornos del comportamiento
en niños hiperactivos**

*José Ramón Gamo, Psicopedagogo,
Fundación Educación Activa, Director
Psicopedagógico de CADE*

11.30 > 12.00 **Pausa**

12.00 > 13.30 **EL PROGRAMA “JAJUE MATE AL TDAH”:
UN PROGRAMA PIONERO**

Moderador: Javier Blumenfeld, Pediatra Hospital de El Escorial

Perspectiva desde Salud Mental

Hilario Blasco Fontecilla, Psiquiatra, CSM Villalba

**Adaptación de clases de
ajedrez a niños con TDAH**

Luis Blasco de la Cruz, Monitor nacional Superior

La visión de Enfermería

Marisa González, CSM Villalba

13.00 > 14.00 **El papel de las asociaciones de padres en
el TDAH: La experiencia de APDE**

Carmen Engerman, Presidenta APDE

14.00 > 16.00 **Comida**

16.00 > 17.30 **EL NIÑO CONFLICTIVO, ¿PADRE
DEL ADULTO ANTISOCIAL?**

Moderador: Belén Poza, Psiquiatra, CSM Villalba

**Factores perinatales y conducta
antisocial**

Ibone Olza, Psiquiatra, Hospital Puerta de Hierro

La forja del antisocial:

Hilario Blasco Fontecilla, Psiquiatra, CSM Villalba

5/8

Trastornos mentales y responsabilidad legal

José Otero, Psiquiatra, Jefe del Servicio CSM Villalba

17.30 > 18.00 **Pausa**

18.00 > 19.00 **AJEDREZ Y SOCIEDAD**

Moderador: Luis Blasco de la Cruz, Monitor nacional Superior

**Ajedrez: exclusión social y drogodependencias.
La experiencia del Club de Ajedrez Linex-Magic**

*Juan Antonio Montero Psicólogo, Presidente del
Linex-Magic, Extremadura*

19.00 > 20.30 **AJEDREZ Y ESCUELA**

Moderadores:

*Luis Blasco de la Cruz, Monitor nacional Superior
Leontxo García, Miembro de la Comisión de la FIDE
“Ajedrez en las escuelas”*

**Beneficios del ajedrez para el desarrollo
cognitivo y social de los niños**

Ramón Aciego, Psicólogo, Universidad de la Laguna

Otra ponencia por determinar

20.30 > 21.30 **CONFERENCIA MAGISTRAL:
Genética y TDAH**

*Eutiquiana Toledo Ruiz, Psiquiatra - Psicoterapeuta
Profesora Psiquiatría UCM*

16.00 > 18.00 **CURSO PARA MONITORES
Y FORMADORES JAJUE
MATE AL TDAH** *Salón de Plenos del
Ayuntamiento*

11 Noviembre, Domingo

10.30 > 11.30 **Clausura: Ajedrez y Alzheimer**

*Leontxo García, Conferenciante, presentador,
comentarista y periodista especializado en ajedrez*

11.30 > 12.30 **Conclusiones y feed-back**

*Hilario Blasco Fontecilla, Psiquiatra, CSM Villalba
Luis Blasco de la Cruz, Monitor nacional Superior*

12.30 > 14.30 **I Torneo de rápidas de Navacerrada
(Niños y adultos)**

PROGRAMA SOCIAL

A partir de las 12.00 del domingo se celebraran diversas actividades sociales, totalmente gratuitas (previa inscripción durante el congreso, antes del sábado 10 de Noviembre 14 horas) y que incluirán:

Paseo por el Valle de la Barranta (3 horas), Casa de guías de Navacerrada

- Aprender a pensar (dirigido a niños), Lucía Sainz, Profesora de aprender a pensar y de filosofía para niños

- Y mucho más....